

# MINI-GRUE ARAIGNEE

TABLEAU DE CHARGE ET POSITIONS DE CALAGE

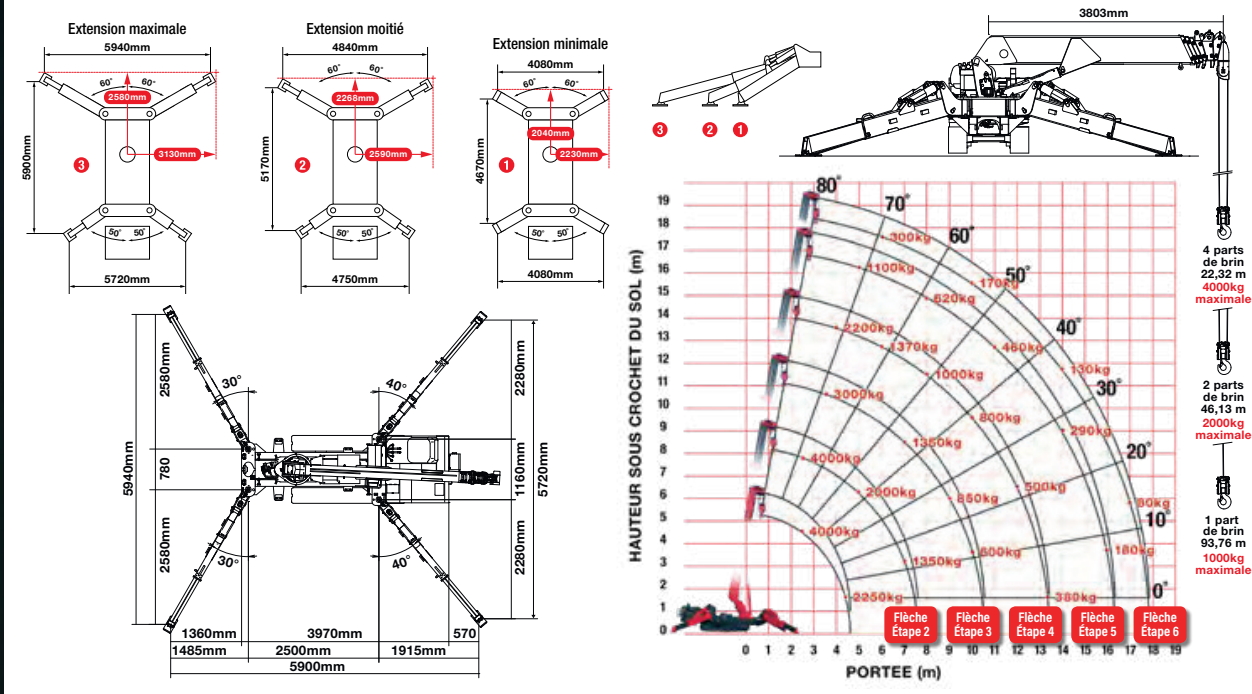

		DEUXIEME SECTION SORTIE 3,99 - 7,7 m LONGUEUR DE FLECHE														
Portée	m	à 2,5	2,7	3,0	3,5	4,0	4,5	5,0	5,5	6,0	7,0	7,25	7,51			
Calage	Extension maximale	kg	4000	3850	3500	3000	2550	2250	2000	1800	1630	1350	1300			
	Extension moitié	kg	4000	3850	3500	3000	2550	2200	1850	1630	1400	1010	850			
	Extension minimale	kg	4000	3850	3500	3000	2550	2100	1640	1320	1080	750	620			
		TROISIEME SECTION SORTIE 7,7 - 10,66 m LONGUEUR DE FLECHE														
Portée	m	à 3,5	4,0	5,0	6,0	7,0	8,0	9,0	10,0	10,20	10,47					
Calage	Extension maximale	kg	3000	2550	2000	1650	1350	1100	850	600	600	520				
	Extension moitié	kg	3000	2550	1850	1400	1100	830	630	490	490	430				
	Extension minimale	kg	3000	2550	1650	1150	840	620	460	350	350	300				
		QUATRIEME SECTION SORTIE 10,66 - 13,57 m LONGUEUR DE FLECHE														
Portée	m	à 4,0	4,5	5,0	6,0	7,0	8,0	9,0	10,0	11,0	12,0	13,0	13,38			
Calage	Extension maximale	kg	2200	1900	1700	1370	1150	1000	900	800	660	500	410	380		
	Extension moitié	kg	2200	1800	1600	1300	1050	850	700	550	450	360	290	260		
	Extension minimale	kg	2200	1800	1600	1150	800	650	520	400	320	250	190	170		
		CINQUIEME SECTION SORTIE 13,57 - 16,48 m LONGUEUR DE FLECHE														
Portée	m	à 5,0	5,5	6,0	7,0	8,0	9,0	10,0	11,0	12,0	13,0	14,0	15,0	16,0	16,29	
Calage	Extension maximale	kg	1100	950	880	730	620	570	520	460	410	350	290	230	180	170
	Extension moitié	kg	1100	950	880	700	600	520	450	400	350	300	250	190	150	140
	Extension minimale	kg	1100	950	850	700	500	420	390	340	290	230	180	140	100	100
		SIXIEME SECTION SORTIE 16,48 - 18,02 m LONGUEUR DE FLECHE														
Portée	m	à 6,0	7,0	8,0	9,0	10,0	11,0	12,0	13,0	14,0	15,0	16,0	17,0	17,83		
Calage	Extension maximale	kg	300	250	230	200	170	160	150	140	130	120	110	80	50	
	Extension moitié	kg	300	250	230	200	170	160	150	140	130	120	110	80	50	
	Extension minimale	kg	300	250	230	200	170	160	150	140	130	120	110	80	50	

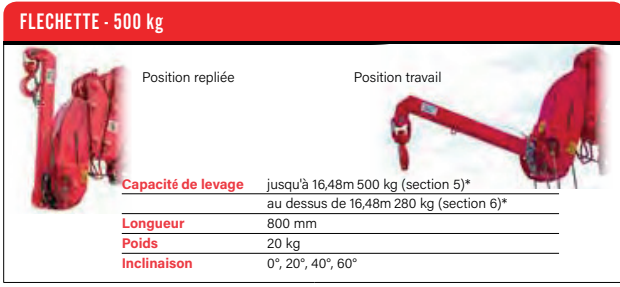
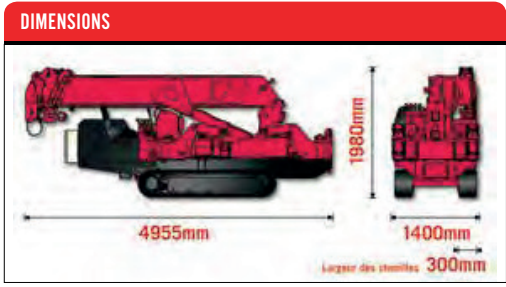

\*Notez : les capacités de la URW-547 sont basées sur l'extension de la fleche